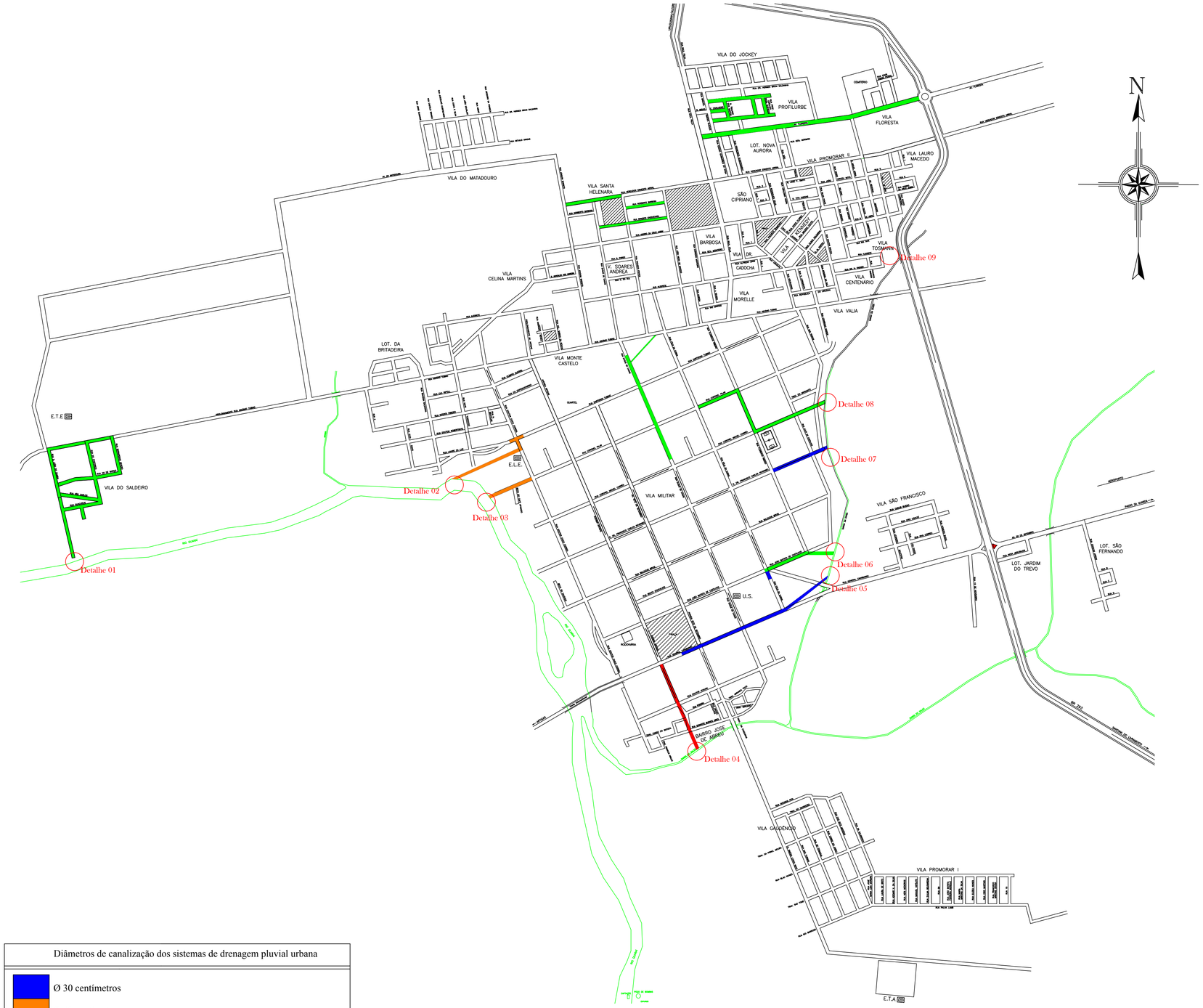

Detalhe 04

Detalhe 05 e 06

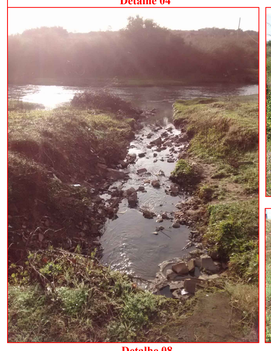
Detalhe 08

Detalhe 07

Detalhe 09

Diâmetros de canalização dos sistemas de drenagem pluvial urbana
Ø 30 centímetros
Ø 40 centímetros
Ø 60 centímetros
Ø 80 centímetros
Ø 100 centímetros

Proprietário:
Prefeitura Municipal de Quaraí

Responsável Técnico:
Eng. Amb.Eduardo T. Luz

Responsável Técnico:
Eng. Amb. Valéria Boettcher

BIOS consultoria ambiental
Rua 28 de Setembro,36 - Sala 106
Galeria Champs Elyseés - Centro
Santa ruz do Sul- RS
Fone: (51)30564930/ (51)95548826
e-mail: bios@bios-rs.com.br

Projeto:
Localização das canalizações de drenagem pluvial no município de Quaraí/RS

Proprietário:	Responsável Técnico:
Prefeitura Municipal de Quaraí	Eng. Amb.Eduardo T. Luz Eng. Amb. Valéria Boettcher

Escala:	Data:	Prancha:
1/1.000	27/08/2015	01